

De sleutel tot uw thuis



OUDEGA | 't Reijdlan 1

vraagprijs € 440.000 k.k.



0515-412345 | info@makelaardij-delange.nl
www.makelaardij-delange.nl

Even in het kort...

Het kopen van een woning is zowel voor de verkoper(s) als voor de koper(s) vaak een spannende gebeurtenis. Dat begrijpen wij als geen ander.

Deze brochure geeft een goed beeld van de woning, maar tijdens een bezichtiging kun je pas echt een goede indruk krijgen. Staat er al een afspraak gepland of hebben wij elkaar net getroffen in de woning?

Lees alles nog eens rustig na in deze brochure. Vragen? Neem contact met ons op! Wij nemen graag de tijd voor je.

Is dit het huis van je dromen? Vraag ons naar de verkoopprocedure. Is deze woning toch niet wat je ervan had verwacht? Laat het ons ook even weten.

Wij zijn benieuwd naar je reactie!



Manfred de Wolff
Register makelaar - taxateur



Tryntsje Stenekes
Makelaar KRMT



Kenmerken & specificaties



Woonoppervlakte:	112 m ²
Perceeloppervlakte:	793 m ²
Inhoud:	536 m ³
Bouwjaar:	1977
Overige inpanidige ruimte:	33 m ²
Gebouw gebonden buiten ruimte:	3 m ²
Externe bergruimte:	15 m ²
Verwarming:	c.v.-ketel bj. 2003
Isolatie:	dubbel glas
Energie label:	D
Kamers:	4
Slaapkamers:	3



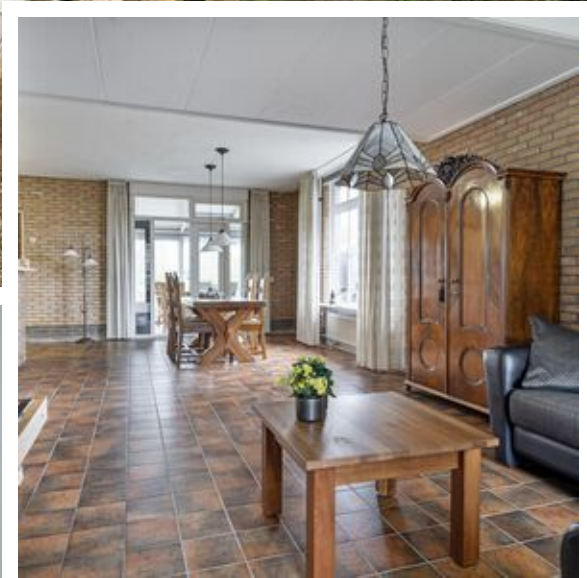

0515-412345

| info@makelaardij-delange.nl

| makelaardijdelange.nl



Vrijstaande woning op ruime kavel!

Deze vrijstaande woning met garage is gelegen op een ruime kavel (793 m²) in een rustige straat in Oudega (SwF). Vanuit de achtertuin is er vrij uitzicht over de landerijen. Deze degelijk gebouwde woning is altijd met veel liefde bewoond en onderhouden. Diverse buitenkozijnen zijn al vernieuwd in kunststof en er is een serre aangebouwd met uitzicht over de achtertuin. Intern kan deze degelijke woning naar eigen inzicht gemoderniseerd worden tot een eigen paleisje.

Oudega (SWF) is een prachtige en kindvriendelijke woonomgeving. Rust, ruimte, varen en fietsen; het kan allemaal! Het watersportdorp is centraal gelegen in de driehoek Sneek, Bolsward en Workum. Oudega heeft een actief verenigingsleven, een centrale ontmoetingsruimte (M.F.C. 'It

Joo'), dorpswinkel, restaurant en een basisschool.

INDELING

Begane grond:

Entree aan de zijkant van de woning met hal, meterkast, toilet en trapopgang. Toegang tot de woonkeuken met veel daglicht en een veel gebruikte inzethaard. Aan de achterzijde de keukenopstelling v.v. inbouwapparatuur. Aangebouwde serre en bijkeuken met witgoed opstelplaats. CV-ruimte en grote garage v.v. elektrische deur.



De 1e verdieping:

Doordat de buitenmuren hoog zijn opgetrokken is er verrassend veel ruimte op de 1e verdieping. Centraal de overloop, aan de achterzijde 2 ruime slaapkamers. Badkamer met dakkapel en aan de voorzijde de royale ouderslaapkamer met balkon.

Vliering:

Luik naar de vliering.

Tuin:

Zeker een pluspunt is de royale tuin. Deze is voornamelijk gelegen achter en naast de woning. De achtertuin is jaren in gebruik geweest als moestuin. Je kon hier het hele jaar door eten van eigen tuin! Er is een houten berging voor de tuinspullen.

ALGEMEEN

- Bouwjaar 1977.
- Energielabel D.
- Ruime kavel van 793 m².
- Deels kunststof buitenkozijnen.
- Verwarming en warmwater via Atag combiketel, bj. 2003.
- Keuken is v.v. elektrische kookplaat, magnetron, afzuigkap en koelkast.
- Badkamer is v.v. 2e toilet, ligbad-/douche en wastafel.
- Begane grond en verdiepingvloer van beton.
- Prachtige locatie!

Maak vrijblijvend een bezichtigingsafpraak via Makelaardij Jan de Lange!

Aan deze informatie kunnen geen rechten worden ontleend.

De Meetinstructie is gebaseerd op de NEN2580. De Meetinstructie is bedoeld om een meer eenduidige manier van meten toe te passen voor het geven van een indicatie van de gebruiksoppervlakte. De Meetinstructie sluit verschillen in meetuitkomsten niet volledig uit, door bijvoorbeeld interpretatieverschillen, afrondingen of beperkingen bij het uitvoeren van de meting.







0515-412345

| info@makelaardij-delange.nl

| makelaardijdelange.nl

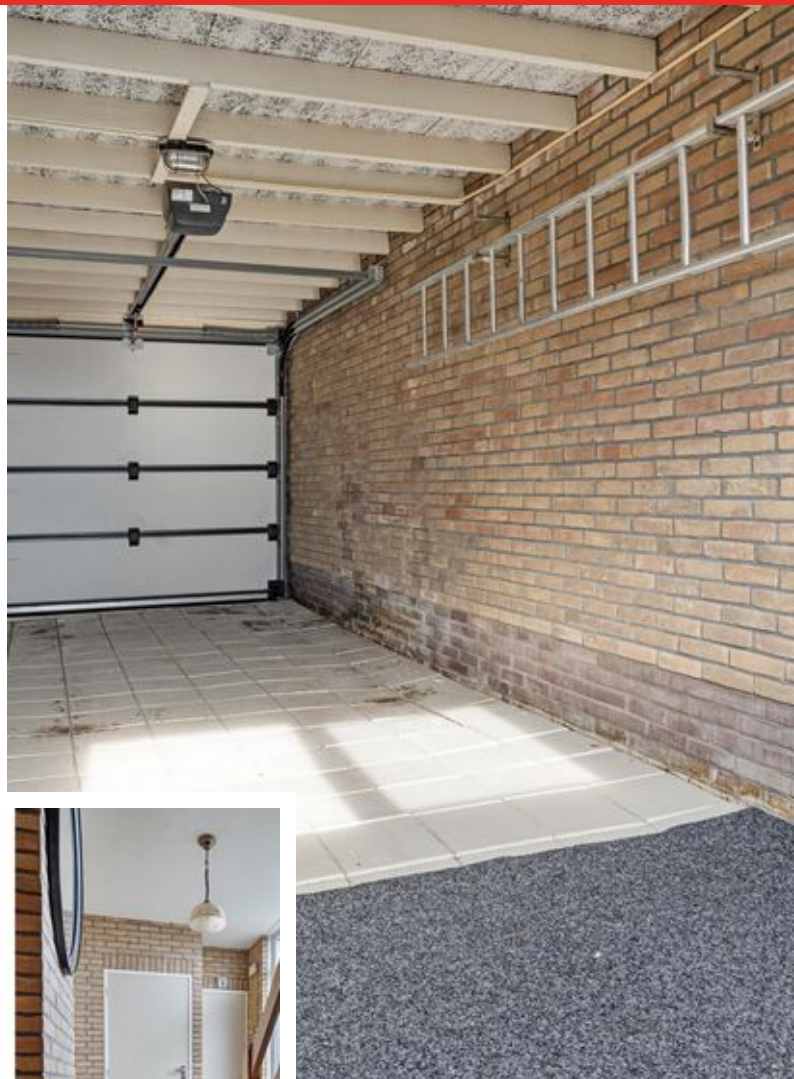

0515-412345

| info@makelaardij-delange.nl

| makelaardijdelange.nl



0515-412345

| info@makelaardij-delange.nl

| makelaardijdelange.nl

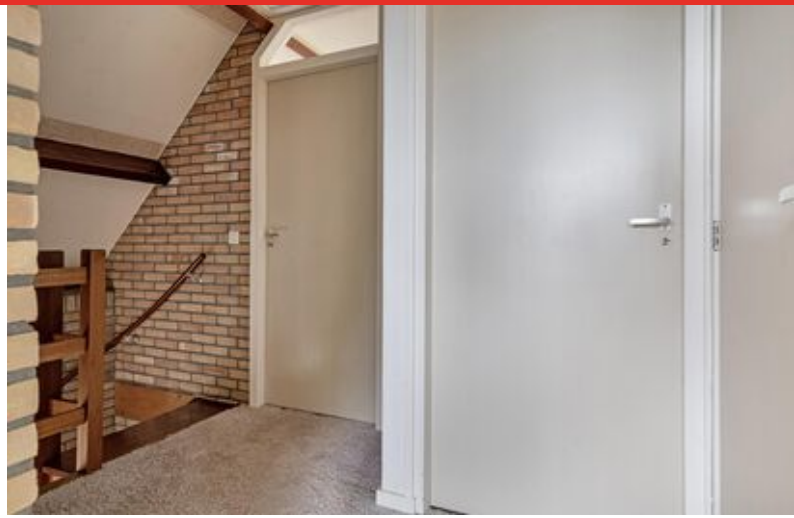

0515-412345

| info@makelaardij-delange.nl

| makelaardijdelange.nl





0515-412345

| info@makelaardij-delange.nl

| makelaardijdelange.nl



0515-412345

| info@makelaardij-delange.nl

| makelaardijdelange.nl



0515-412345



info@makelaardij-delange.nl



makelaardijdelange.nl



0515-412345

| info@makelaardij-delange.nl

| makelaardijdelange.nl

Lijst van zaken

	Blijft achter	Gaat mee	Ter overname
Woning - Interieur			
(Voorzet) openhaard met toebehoren	X		
Verlichting, te weten			
- losse (hang)lampen	X		
(Losse)kasten, legplanken, te weten			
- Kasten, tafel met stoelen	X		
Raamdecoratie/zonwering binnen, te weten			
- gordijnrails	X		
- gordijnen	X		
- vitrages	X		
- rolgordijnen	X		
- lamellen	X		
- jaloezieën	X		
- (losse) horren/rolhorren	X		
Vloerdecoratie, te weten			
- vloerbedekking	X		
- plavuizen	X		
Woning - Keuken			
Keukenblok (met bovenkasten)	X		
Keuken (inbouw)apparatuur, te weten			
- kookplaat	X		
- afzuigkap	X		
- magnetron	X		
- koelkast	X		
- vriezer		X	
- koffiezetapparaat		X	
Woning - Sanitair/sauna			
Toilet met de volgende toebehoren			
- toilet	X		
- toiletrolhouder	X		
- toiletborstel(houder)	X		
- fontein	X		

Lijst van zaken

	Blijft achter	Gaat mee	Ter overname
Badkamer met de volgende toebehoren			
- ligbad	X		
- wastafel	X		
- wastafelmeubel	X		
- planchet	X		
- toilet	X		
- toiletrolhouder	X		
- toiletborstel(houder)	X		
Woning - Extérieur/installaties/veiligheid/ energiebesparing			
Schotel/antenne	X		
Brievenbus	X		
(Voordeur)bel	X		
Rookmelders	X		
(Klok)thermostaat	X		
Zonwering buiten	X		
Warmwatervoorziening, te weten			
- CV-installatie	X		
Tuin - Inrichting			
Tuinaanleg/bestrating	X		
Beplanting	X		
Tuin - Verlichting/installaties			
Buitenverlichting	X		
Tuin - Bebouwing			
Tuinhuis/buitenberging	X		
Inboedel' tuinhuisje	X		
Tuin - Overig			
Overige tuin, te weten			
- vlaggenmast(houder)	X		

Plattegrond



**Deze plattegronden zijn opgemaakt voor indicatieve doeleinden.
Hieraan kunnen geen rechten worden ontleend.**



Plattegrond



**Deze plattegronden zijn opgemaakt voor indicatieve doeleinden.
Hieraan kunnen geen rechten worden ontleend.**



Plattegrond

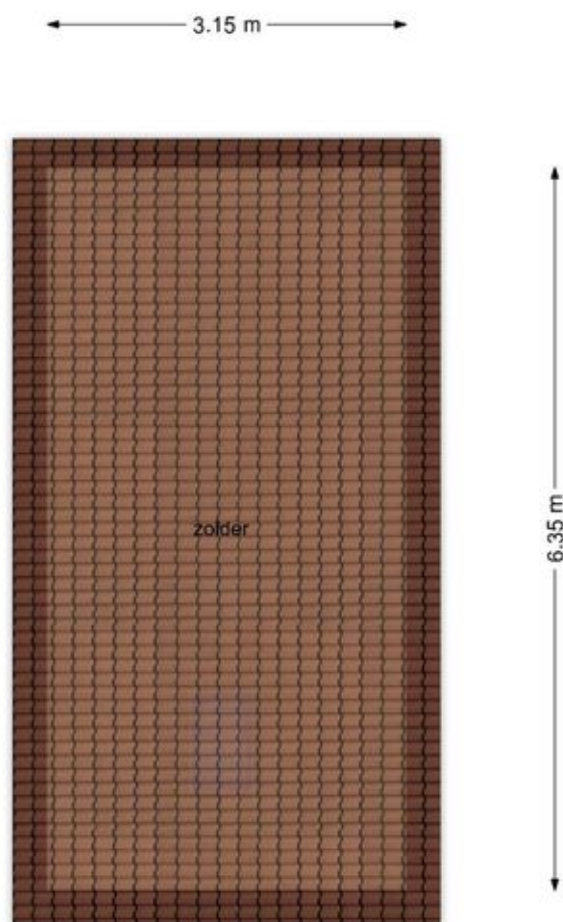

**Deze plattegronden zijn opgemaakt voor indicatieve doeleinden.
Hieraan kunnen geen rechten worden ontleend.**



Plattegrond

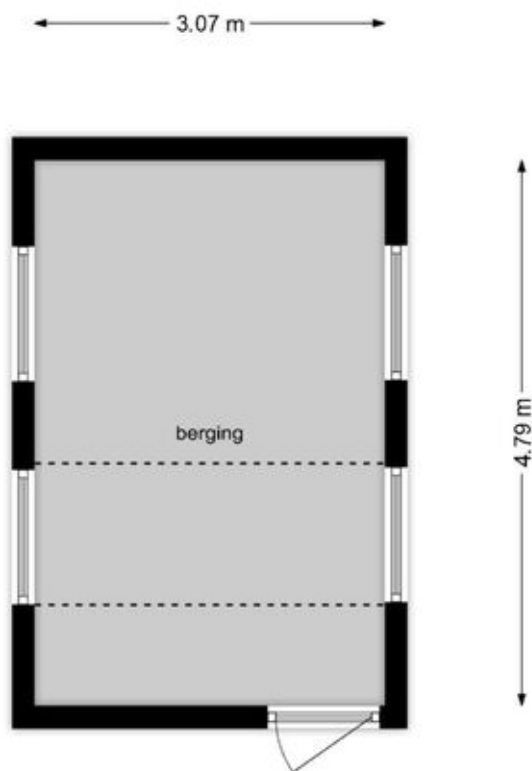

**Deze plattegronden zijn opgemaakt voor indicatieve doeleinden.
Hieraan kunnen geen rechten worden ontleend.**







Kadastrale kaart

Kadastrale kaart

Uw referentie: ---



12345 25	Deze kaart is noordgericht Perceelnummer Huisnummer	Schaal 1: 500	
	Vastgestelde kadastrale grens	Kadastrale gemeente Heeg	
	Voorlopige kadastrale grens	Secctie C	
	Administratieve kadastrale grens	Perceel 1765	
	Bebouwing		

Voor een eensluitend uittreksel, geleverd op 5 maart 2024
De bewaarder van het kadaster en de openbare registers

Aan dit uittreksel kunnen geen betrouwbare maten worden ontleend.
De Dienst voor het kadaster en de openbare registers behoudt zich de intellectuele eigendomsrechten voor, waaronder het auteursrecht en het databankenrecht.



Locatie op de kaart

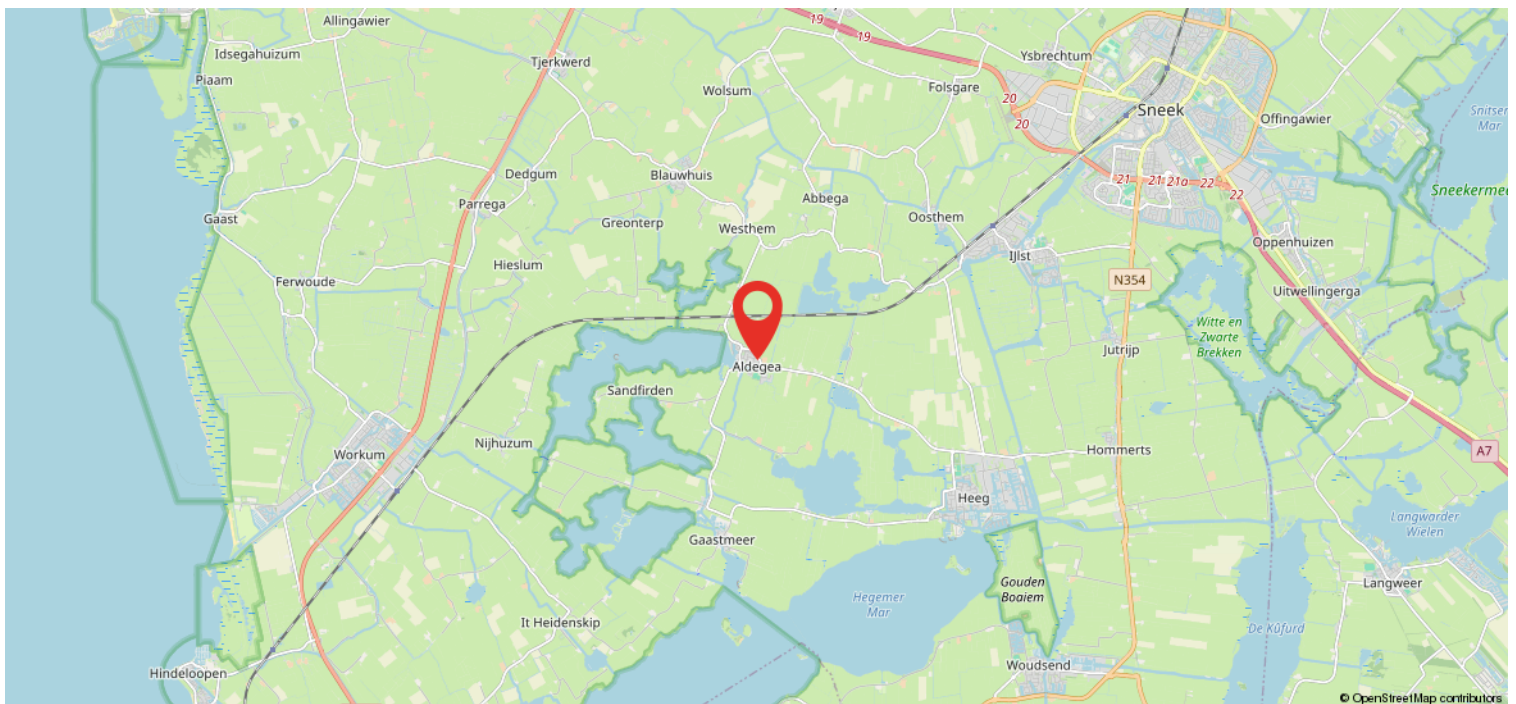
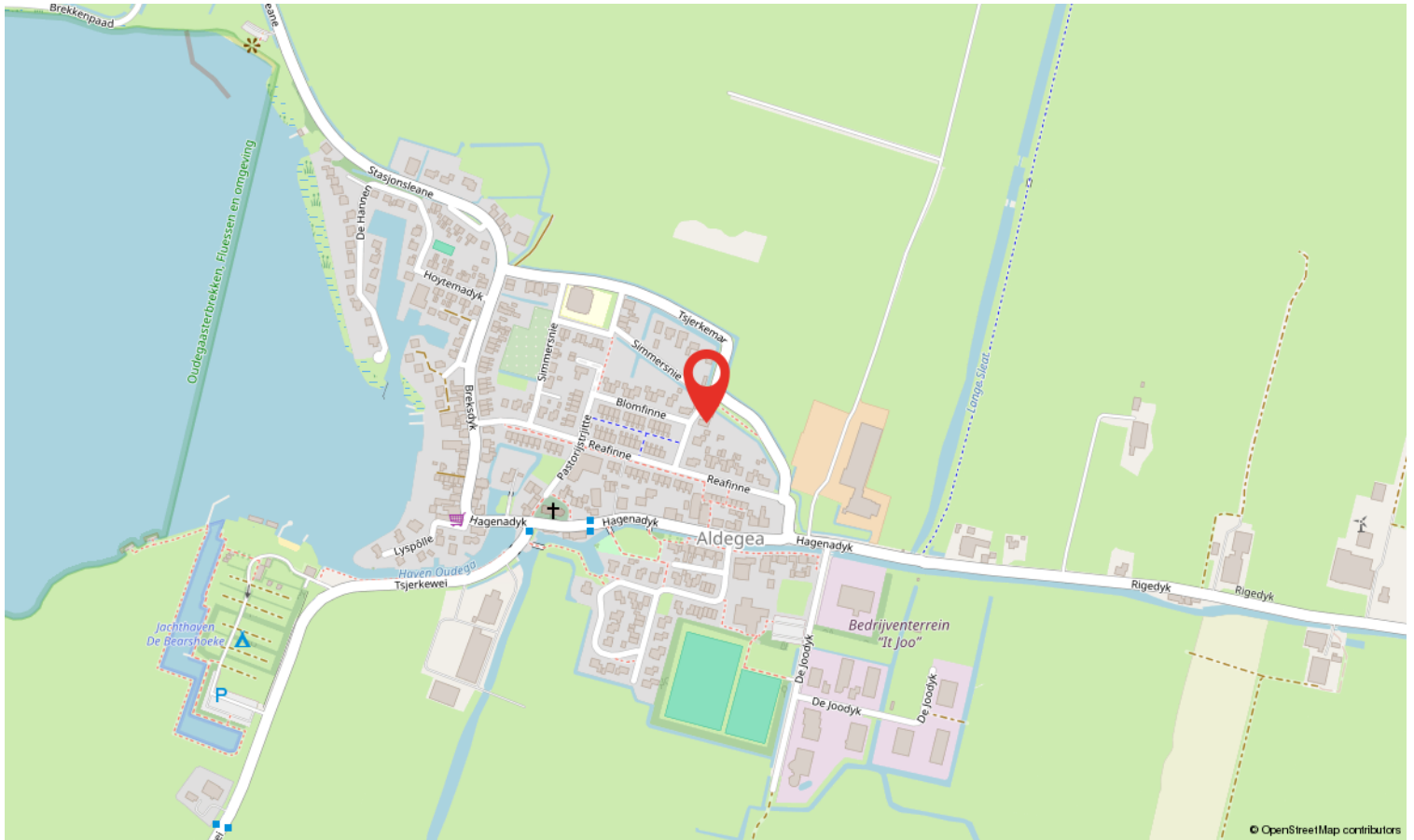

Wonen in Súdwest-Fryslân

Groots en vrij wonen in een kleurrijk gebied tussen Sneek, Stavoren en de Afsluitdijk. Verbonden door water en wegen. Dat is de gemeente Súdwest-Fryslân. Het heeft 89 kernen, waaronder zes van de elf Friese steden, namelijk Sneek, Bolsward, Hindeloopen, IJlst, Stavoren en Workum.

Súdwest-Fryslân is een bijzondere en jonge gemeente; ontstaan in 2011 door samenvoeging van een aantal omliggende gemeenten. Behalve dat Súdwest-Fryslân 6 steden rijk is, heeft het ook 73 dorpen en ruim 91 buurtschappen. De gemeente is qua oppervlakte de grootste van Nederland en telt ruim 90.000 inwoners.

Súdwest-Fryslân is een gemeente met weidse vergezichten en open ruimte, met steden die hun rijke culturele en monumentale historie koesteren.



Wat je als koper wilt weten...

1. Wanneer ben ik in onderhandeling?

Je bent pas in onderhandeling met de verkopende partij als deze reageert op je bod, dus nog niet als de verkopend makelaar aangeeft dat hij/zij het bod met verkopers gaat bespreken.

2. Mag de makelaar doorgaan met bezichtigingen als er al onderhandeld wordt?

Ja, dat mag. Een onderhandeling hoeft niet tot een verkoop te leiden. Bovendien wil de verkoper graag weten of er meer belangstelling is. Er mag ook met meerdere partijen tegelijk onderhandeld worden, de makelaar moet dit wel duidelijk aan alle partijen melden.

3. Kan de verkoper de vraagprijs tijdens de onderhandeling verhogen?

Ja, dat mag. En als potentiële koper heb je ook het recht je bod te verlagen.

4. Mag de makelaar tijdens de onderhandeling het systeem van verkoop wijzigen?

Ja, dat mag. Als er veel belangstellenden zijn die de vraagprijs bieden of benaderen, dan is het moeilijk te bepalen wie de beste koper is. Dan kan er besloten worden om bijvoorbeeld via een inschrijvingsprocedure te verkopen. Bij deze procedure krijgen alle bidders een gelijke kans om een bod uit te brengen.

5. Hoe komt de koop tot stand?

Verkoper en koper zijn het eens over de belangrijkste zaken (o.a. prijs, leveringsdatum, ontbindende voorwaarden, afspraken roerende zaken), dan legt de makelaar de afspraken vast in de NVM koopovereenkomst. Wanneer beide partijen de koopakte hebben getekend, komt de koop tot stand.

6. Hoe werkt de 3 dagen bedenktijd?

Koper heeft een wettelijke bedenktijd van 3 dagen. Deze gaat in zodra de koper een kopie van de ondertekende koopovereenkomst heeft ontvangen en eindigt na 3 werkdagen om 24.00 uur. De bedenktijd kan langer duren als deze eindigt op een zaterdag, zondag of algemeen erkende feestdag. De makelaar kan precies aangeven tot wanneer de bedenktijd loopt.

7. Wat zijn ontbindende voorwaarden financiering?

Bij het sluiten van de overeenkomst is het mogelijk om een ontbindende voorwaarde voor financiering af te spreken. Dit geef je duidelijk aan bij de bieding. De ontbindende voorwaarde verloopt dan 5 weken na mondelinge overeenstemming. Als de geldlening door de geldverstrekker(s) wordt geweigerd, kan de koper de koopovereenkomst binnen de in het koopcontract afgesproken termijn schriftelijk ontbinden. Koper moet daarbij de afwijzing van de bankinstelling(en) overleggen.

8. Hoe werkt een waarborgsom/bankgarantie?

Een waarborgsom is een bedrag dat koper als boete riskeert wanneer hij de aankoop van de nieuwe woning zonder geldige reden niet door laat gaan. Het geeft verkoper zekerheid over de verkoop. Zodra de ontbindende voorwaarden zijn verlopen en de koop dus definitief is, dient koper binnen 7 dagen een waarborgsom, ter hoogte van 10% van de koopsom, te storten op de derdenrekening van de door hem gekozen notaris. Een andere mogelijkheid is dat koper zijn hypotheekadviseur een bankgarantie laat regelen als het benodigde bedrag niet op rekening van koper staat. Hieraan zijn kosten verbonden, welke voor rekening van koper zijn.



Wat je als koper wilt weten...

9. Wat is de onderzoeksplicht van de koper?

De verkoper is verplicht de koper te informeren over zaken die van belang kunnen zijn. Ernstige of onverwachte gebreken, zoals een lekkage, behoren daartoe. Dit geldt niet voor gebreken die zichtbaar zijn voor de koper. Van de koper wordt verwacht dat hij/zij de staat van de woning onderzoekt. Bijvoorbeeld als het gaat om kozijnen die zichtbaar verrot zijn, of scheuren in muren. De verkoper hoeft de koper daar niet uitdrukkelijk op te wijzen. Gebreken die bij de bezichtiging ontdekt kunnen worden, kunnen later niet als verborgen gebrek worden benoemd en komen voor rekening van de koper. De onderzoeksplicht geldt ook voor juridische aspecten. Een goed voorbeeld daarvan zijn erfdienstbaarheden, zoals een recht van overpad.

10. Is er mogelijk asbest aanwezig?

In een woning kunnen asbesthoudende stoffen voorkomen. Zeker in oudere woningen. Soms duidelijk zichtbaar, soms in mindere mate. Wij nemen in de koopovereenkomst een clause op dat verkoper is gevrijwaard van alle aansprakelijkheid inzake de aanwezigheid en het eventueel verwijderen van deze asbesthoudende stoffen.

11. Koop je een woning die voor 1990 gebouwd is?

Als koper dien je er rekening mee te houden dat een bestaande woning die niet recent gebouwd is aan andere eisen van bouwkwaliteit voldoet dan een nieuwere woning. Daarom nemen wij bij woningen die voor 1990 zijn gebouwd een ouderdomsclausule op in de koopovereenkomst. Hierin wordt vermeld dat koper bekend is met dit feit.

Zijn er nog vragen en/of opmerkingen? Laat het ons weten, wij helpen je graag verder!

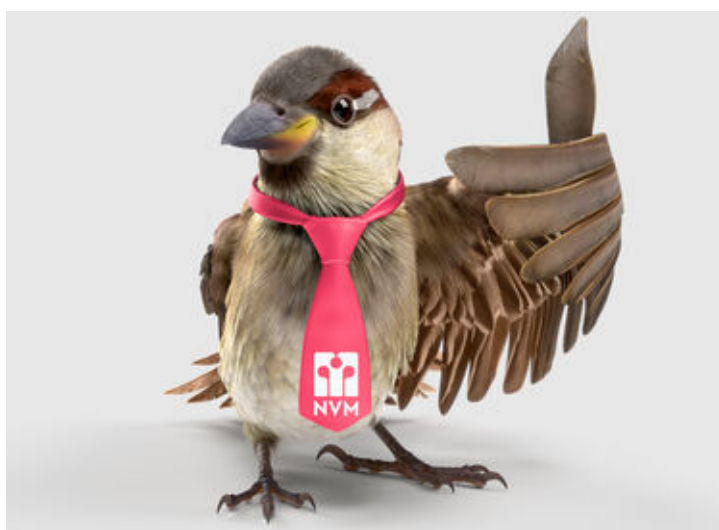

Kom eens langs...

Wij zitten aan de Westersingel 35 te Sneek, ben je in de buurt, stap gerust binnen!

Je bent opzoek naar een (andere) woning. Wat kunnen wij voor elkaar betekenen?

Je gaat binnenkort een huis kopen..
Wij geven graag advies en begeleiding.

Is er nog een eigen woning?
Wel fijn om de huidige waarde hiervan te weten. Wij komen graag GRATIS langs voor een waardebepaling en verkoopadvies.

Wij hebben jouw droomhuis wellicht niet in de verkoop..
Maar een andere makelaar misschien wel, dan kun je ons inschakelen als aankoopmakelaar!

Taxatie nodig?
Juist, ook hiervoor ben je bij ons aan het goede adres.

"Wij helpen je graag met het vinden van de sleutel tot je nieuwe (t)huis"



Heeft u interesse?



Westersingel 35
8601 EN Sneek

0515-412345 | info@makelaardij-delange.nl
www.makelaardij-delange.nl



0515-412345 | info@makelaardij-delange.nl | makelaardijdelange.nl